

18/2026



SLOVAK PARCEL SERVICE
Slovak Parcel Service s.r.o.
Senecká cesta 1, 900 28 Ivanka pri Dunaji, Dunaj, Slovensko
IČO: 31329217, DIČ: SK2020351993, JO 592425550000

NÁJOMNÁ ZMLUVA a umiestnenie Boxu balíkovo

podľa § 663 a nasl. zákona č. 40/1964 Zb. Občianskeho zákonníka v znení neskorších predpisov (ďalej len „Občiansky zákonník“) a podľa § 269 ods. 2 zákona č. 513/1991 Zb. Obchodného zákonníka v znení neskorších predpisov (ďalej len „Obchodný zákonník“)

(ďalej len ako „Zmluva“)
m e d z i:

PRENAJÍMATEĽ:

Názov: **Obec Nimnica**
Adresa: **č. 115
020 71 Nimnica
00692344**
IČO: **00692344**
Bank. spojenie: **Prima banka Slovensko a.s.**
IBAN: **SK66 5600 0000 0072 3772 5001**
V zastúpení: **Miroslav Pojezdal, starosta**
e-mail: **Miroslav Pojezdal | starosta@nimnica.eu | +421948421778**
(ďalej len ako „Prenajímateľ“)

a

NÁJOMCA:

Obchodné meno: **Slovak Parcel Service s.r.o.**
so sídlom: **Senecká cesta 1
900 28 Ivanka pri Dunaji
31 329 217**
IČO: **31 329 217**
IČ DPH: **SK2020351993**
DIČ: **2020351993**
Bank. spojenie: **Tatra banka a.s., Bratislava,**
IBAN: **SK05 1100 0000 0026 2500 4617**
Zapísaná: **V Obchodnom registri Mestského súdu Bratislava III,
oddiel: Sro, vložka č.: 3215/B**
Konateľ: **Mgr. Ján Ľurek**
V zastúpení **Ing. Matej Puvák, koná na základe poverenia**
Kontakt: **Eduard Boháček, Eduard.bohacek@sps-sro.sk; 0904 349 626**
(ďalej len ako „Nájomca“)

(Prenajímateľ a Nájomca ďalej spoločne aj len ako „Zmluvné strany“ alebo jednotlivu „Zmluvná strana“ v príslušnom gramatickom tvare.)

Čl. I PREDMET ZMLUVY

- 1.1 Prenajímateľ je výlučným vlastníkom alebo osobou, ktorá má užívacie právo k pozemku o výmere 571 m², zapísanej na LV č. 2, nachádzajúcej sa na parcele č. 208/1, druh pozemku Ostatná plocha, parcely registra C, vedenom Okresným úradom Púchov, katastrálny odbor, obec Nimnica, katastrálne územie Nimnica (ďalej len „Predmet Nájmu“). Predmet Zmluvy sa nachádza na adrese: **Nimnica 176 [pri COOP Jednota], 020 71 Nimnica**, vo výmere 0,8 m². Neoddeliteľnou súčasťou tejto Zmluvy je Príloha č. 1, ktorá znázorňuje špecifikáciu umiestnenia Boxu balíkovo a technické parametre Boxu balíkovo.
- 1.2 Za podmienok dohodnutých v tejto Zmluve Prenajímateľ prenecháva Nájomcovi Predmet Zmluvy do užívania za účelom uvedených v bode 1.3 tejto Zmluvy, s čím Nájomca súhlasí a Nájomca sa zaväzuje zaplatiť Prenajímateľovi nájomné v sume a za podmienok uvedených v čl. IV Nájomné tejto Zmluvy (ďalej len „Nájomné“).
- 1.3 Nájomca je oprávnený Predmet Zmluvy užívať, a to za účelom umiestnenia, prevádzkovania, servisu a prípadnej obmeny Boxu balíkovo slúžiaceho k vydávaniu zásielok tretím osobám a poskytovaniu ďalších služieb, ktoré Nájomca ako poštový podnik ponúka (ďalej len „Box balíkovo“).
- 1.4 Pre vylúčenie akýchkoľvek pochybností za Box balíkovo sa považuje zariadenie, ktoré slúži na vkladanie a vybratie zásielok. Box balíkovo je napájaný externou batériou a je vybavený solárnymi panelmi.
- 1.5 Zmluvné strany sa dohodli, že Box balíkovo musí byť umiestnený na vhodnom pozemku. Pod vhodným pozemkom sa rozumie spevnená vodorovná plocha, ktorá je schopná udržať väčšiu váhu bez toho, aby sa priestor pod ňou prepadal alebo inak znehodnocoval a tento priestor musí byť dostupný verejnosti 24 hodín / 7 dní v týždni, a zároveň toto miesto bude mať prístup k slnečnej energii.



ČI. II PRÁVA A POVINNOSTI PRENAJÍMATEĽA

2.1 Prenajímateľ je povinný najmä:

- 2.1.1 zabezpečiť nerušené užívanie predmetu Nájomu k dohodnutému účelu a zabezpečiť pokojný a ničím nerušený prístup k predmetu Nájomu Nájomcovi a tretím osobám nepretržite, tzn. 24 hodín denne, 7 dní v týždni (tzn. že ak je areál oplotený, Prenajímateľ je povinný neuzamykať tento areál a/alebo neumiestňovať zábrany a/alebo predmety, ktoré by bránili plynulému prístupu a otvoreniu jednotlivých priečinkov Boxu balíkovo a pod.).
- 2.1.2 informovať Nájomcu bezodkladne v prípade, kedy nie je z dôvodu na strane Prenajímateľa možné dočasne umiestniť Box balíkovo na vopred dohodnutom mieste alebo dôjde k zmene umiestnenia predmetu Nájomu. V uvedenom prípade je Prenajímateľ povinný umožniť Nájomcovi umiestniť Box balíkovo na inom vhodnom pozemku podľa špecifikovaných kritérií uvedených v bode 1.5 tejto Zmluvy, v blízkosti do 50 m od predmetu Nájomu, a to za rovnakých podmienok ako sú dojednané v zmluve (napr. havarijný stav na strane Prenajímateľa pri výkope inžinierskych sietí a pod.). Prenajímateľ nie je oprávnený s Boxom balíkovo akokoľvek manipulovať, tzn. premiestňovať Box balíkovo bez vedomia a písomného súhlasu Nájomcu, poškodzovať Box balíkovo alebo iným spôsobom do Boxu balíkovo zasahovať. Prenajímateľ je povinný o týchto skutočnostiach bezodkladne informovať Nájomcu, v prípade, že Prenajímateľ Nájomcu nebude informovať a svojvoľne zasiahne do Boxu balíkovo, Prenajímateľ zodpovedá za škodu spôsobenú na Boxe balíkovo v plnom rozsahu.
- 2.1.3 nezasahovať do funkčnosti Boxu balíkovo, ak Box balíkovo je vybavený solárnymi panelmi, (napr. Prenajímateľ nie je oprávnený tieto solárne panely akokoľvek prekryvať),
- 2.1.4 odovzdať Nájomcovi Predmet Nájomu spôsobilý na dohodnuté užívanie najneskôr v dohodnutý deň určený v tejto Zmluve.
- 2.1.5 oznámiť písomne Nájomcovi zmenu vlastníka Predmetu Nájomu do 3 pracovných dní od vydania rozhodnutia o povolení vkladu. Zmluvné strany sa dohodli, že v tomto prípade je Nájomca oprávnený od Zmluvy odstúpiť.

2.2 Prenajímateľ sa zaväzuje, že počas celej doby trvania tejto Zmluvy bude k Boxu balíkovo zabezpečený prístup pre chodcov a z verejnej komunikácie motorovým vozidlom. V prípade porušenia záväzku Prenajímateľa podľa predchádzajúcej vety tohto bodu Zmluvy alebo ak sa toto vyhlásenie Prenajímateľa preukáže ako nepravdivé, Nájomca je oprávnený od Zmluvy odstúpiť.

2.3 Prenajímateľ berie na vedomie, že branding Boxu balíkovo určuje výlučne Nájomca. Nájomca je oprávnený kedykoľvek počas trvania zmluvy branding Boxu balíkovo zmeniť alebo vymeniť Box balíkovo za iný.

2.4 Prenajímateľ prehlasuje, že si je vedomý toho, že Box balíkovo je označený logom Nájomcu, resp. ochrannou známkou SPS, nezakladá žiadne právo toto logo, príp. ochrannú známku Nájomcu užívať iným spôsobom, ako to určuje táto Zmluva.

ČI. III POVINNOSTI NÁJOMCU

3.1 Nájomca je povinný najmä:

- 3.1.1 umiestniť Box balíkovo na vopred určené miesto v zmysle tejto Zmluvy,
- 3.1.2 informovať písomne Prenajímateľa 3 dni vopred pred plánovaným umiestnením Box balíkovo, pričom Prenajímateľ je povinný poskytnúť Nájomcovi potrebnú súčinnosť (najmä nie však len prístup k predmetu Nájomu s potrebnou technikou),
- 3.1.3 inštalovať Box balíkovo s náležitou odbornou starostlivosťou, tak aby neprišlo k poškodeniu okolia s ohľadom na životné prostredie,
- 3.1.4 zabezpečovať bezchybný technický stav Boxu balíkovo (napr. servis a údržba Boxu balíkovo),
- 3.1.5 nahradiť škodu spôsobenú Prenajímateľovi, ak Box balíkovo preukázateľne poškodí majetok alebo budovu Prenajímateľa z dôvodu neodborného osadenia Boxu balíkovo a Box balíkovo sa prevráti a pod. Toto ustanovenie sa nebude aplikovať v prípade vyskytnutia vyššej moci (napr. silné víchrice, prírodná katastrofa, zemetrasenie, záplavy a pod.),
- 3.1.6 vrátiť (odovzdať) Predmet nájomu v takom stave, v akom mu bol odovzdaný na začiatku nájomu, s prihliadnutím na bežné opotrebenie, pokiaľ sa Zmluvné strany písomne nedohodnú inak.
- 3.1.7 riadne a včas uhradiť Nájomné v dohodnutej výške podľa tejto Zmluvy.

ČI. IV NÁJOMNÉ

4.1 Nájomca sa zaväzuje uhrádzať Nájomné na účet Prenajímateľa uvedený v záhlaví tejto Zmluvy vo výške 1,- Eur ročne¹ (ďalej len ako „Nájomné“).

¹ Tzn. do konca kalendárneho roka



- 4.2 Zmluvné strany sa dohodli, že Nájomné sa bude uhrádzať vopred. Pre vylúčenie akýchkoľvek pochybností sa Zmluvné strany dohodli, že Nájomcovi vzniká povinnosť uhrádzať Nájomné až odo dňa umiestnenia predmetu Nájomu.
- 4.3 Vystavená faktúra musí spĺňať náležitosti daňového dokladu predpísané zákonom..
- 4.4 Prenajímateľ doručí elektronickú faktúru Nájomcovi elektronicky prostredníctvom e-mailu v PDF formáte na adresu: boxefa@sps-sro.sk. Zmluvné strany súhlasia so zasielaním elektronickej faktúry na uvedenú e-mailovú adresu.

Čl. V TRVANIE ZMLUVY

- 5.1 Táto Zmluva sa uzatvára na dobu **neurčitú**.
- 5.2 Zmluvné strany sa dohodli, že túto Zmluvu môžu Zmluvné strany písomne ukončiť z nasledovných dôvodov:
 - 5.2.1 dohodou;
 - 5.2.2 výpoveďou s trojmesačnou výpovednou lehotou, ktorá začína plynúť prvým dňom nasledujúceho kalendárneho mesiaca po jej doručení druhej Zmluvnej strane;
 - 5.2.3 odstúpením od Zmluvy, a to za podmienok určených Obchodným zákonníkom pre podstatné a nepodstatné porušenie Zmluvy alebo ak to vyplýva z iných kogentných všeobecne záväzných právnych predpisov;
 - 5.2.4 zánikom Zmluvnej strany bez právneho nástupcu.
- 5.3 V prípade opakovaného alebo podstatného porušenia zmluvných povinností niektorou zo Zmluvných strán je druhá Zmluvná strana oprávnená od Zmluvy odstúpiť s účinnosťou od okamihu doručenia písomného oznámenia o odstúpení od Zmluvy s uvedením jeho dôvodov, zaslaného doporučene druhej Zmluvnej strane. **Podstatným porušením** na strane **Prenajímateľa** sa rozumie svojvoľné premiestnenie Boxu balíkovo, zamedzenie prístupu k Boxu balíkovo a prekrytie solárnych panelov. **Podstatným porušením** na strane **Nájomcu** sa považuje neuhradenie faktúry v lehote splatnosti.

Čl. VI GDPR

- 6.1 Zmluvné strany v súvislosti s uzatvorením a plnením tejto Zmluvy budú spracúvať aj osobné údaje fyzických osôb z prostredia druhej Zmluvnej strany uvedené v tejto Zmluve a získané v súvislosti s plnením tejto Zmluvy. Povinnosť poskytnúť údaje príslušných fyzických osôb druhej Zmluvnej strane vyplýva zmluvným stranám z tejto Zmluvy. Ak by neboli poskytnuté, mohlo by to brániť riadnemu a včasnému plneniu Zmluvy.
- 6.2 Zmluvné strany sú pri spracúvaní osobných údajov povinné dodržiavať všeobecne záväzné právne predpisy o ochrane osobných údajov, najmä Nariadenie Európskeho parlamentu a Rady (EÚ) 2016/679 z 27. apríla 2016 o ochrane fyzických osôb pri spracúvaní osobných údajov a o voľnom pohybe takýchto údajov, ktorým sa zrušuje smernica 95/46/ES (ďalej len „GDPR“) a zákon č. 18/2018 Z.z. o ochrane osobných údajov a o zmene a doplnení niektorých zákonov. Na strane Nájomcu je možné kontaktovať osobu zodpovednú za osobné údaje na zodpovednaosoba@sps-sro.sk.
- 6.3 V rozsahu, v akom je potrebné zmluvu alebo nadväzujúce podklady, vrátane v nich uvedených osobných údajov fyzických osôb, evidovať a uchovávať na účely daňovej, účtovnej alebo podobnej evidencie alebo tieto osobné údaje inak spracúvať na účely daňových, účtovných alebo podobných predpisov, napr. na účely doručenia faktúry príslušnému zamestnancovi druhej Zmluvnej strany, je zodpovedajúce uchovávanie a ďalšie spracúvanie osobných údajov nevyhnutné na splnenie príslušnej zákonnej povinnosti zmluvnej strany [podľa čl. 6 ods. 1 písm. c) GDPR].
- 6.4 Zmluvné strany spracúvajú uvedené osobné údaje [podľa čl. 6 ods. 1 písm. f) GDPR], napr. za účelom komunikácie s príslušnými zamestnancami druhej Zmluvnej strany súvisiacej s plnením zmluvy.
- 6.5 Zmluvné strany neposkytujú osobné údaje tretím osobám s výnimkou obvyklého predkladania podkladov a informácií daňovým, právnym a odborným poradcom a daňovým úradom a iným príslušným orgánom na základe povinností podľa osobitných právnych predpisov.
- 6.6 Dotknuté fyzické osoby, ktorých osobné údaje sú spracúvané, majú právo na prístup k osobným údajom o nich, právo na ich opravu, právo na vymazanie alebo obmedzenie spracúvania, právo namietať v určitých prípadoch proti spracúvaniu, právo na ich prenos inej osobe a právo podať sťažnosť na Úrad na ochranu osobných údajov Slovenskej republiky.
- 6.7 Viac o ochrane osobných údajov na www.sps-sro.sk v časti Zásady ochrany osobných údajov.





Čl. VII ZÁVEREČNÉ USTANOVENIA

- 7.1 Táto Zmluva nadobúda platnosť dňom jej podpisu oboma Zmluvnými stranami. Zmluvné strany berú na vedomie, že táto Zmluva podlieha zverejneniu v Centrálnom registri zmlúv v zmysle § 5a zákona č. 211/2000 Z. z. o slobodnom prístupe k informáciám a o zmene a doplnení niektorých zákonov v znení neskorších predpisov (zákon o slobode informácií). Podľa § 47a Občianskeho zákonníka je **Zmluva účinná dňom nasledujúcim po dni jej zverejnenia.**
- 7.2 Táto Zmluva je vyhotovená v dvoch rovnopisoch s platnosťou originálu, z ktorých každá Zmluvná strana obdrží jedno vyhotovenie.
- 7.3 Ak ktorékoľvek ustanovenie tejto Zmluvy je alebo sa stane neplatným alebo nevykonateľným, neovplyvní to zákonnosť, platnosť zostávajúcich ustanovení tejto Zmluvy, s výnimkou ak by dôležitosť alebo iné okolnosti vzťahujúce sa na neplatné ustanovenie znamenali, že dané ustanovenie nie je možné oddeliť od zostávajúcich ustanovení. Ak bude ktorékoľvek ustanovenie (alebo jeho časť) neplatné, toto ustanovenie bude platiť s takými zmenami, ktoré spôsobia jeho platnosť s účinkom, ktorý sa bude najviac podobáť pôvodnému ustanoveniu. Zmluvné strany sa zaväzujú vykonať všetky kroky, ktoré sú nevyhnutné na dosiahnutie tohto účelu.
- 7.4 Túto Zmluvu je možné meniť alebo dopĺňať výlučne iba v písomnej podobe, a to vo forme písomných očíslovaných dodatkov odsúhlasených a podpísaných oboma Zmluvnými stranami, konajúcimi prostredníctvom ich štatutárnych orgánov alebo splnomocnených zástupcov, ak z kogentných všeobecne záväzných právnych predpisov alebo z tejto Zmluvy nevyplýva výslovne inak.
- 7.5 Zmluvné strany vyhlasujú, že si túto Zmluvu pred jej podpísaním prečítali, jej obsahu porozumeli a na znak toho, že obsah tejto zmluvy zodpovedá ich skutočnej a slobodnej vôli, ju podpísali.
- 7.6 Neoddeliteľnou súčasťou tejto Zmluvy je príloha:
7.6.1 Zakreslenie Predmetu nájmu a špecifikácia Boxu balíkovo

V Ivanke pri Dunaji, dňa 23.03.2026

Prenajímateľ:

Nájomca:



Miroslav Pojezdal
Starosta
Obec Nimnica

2001 17
Slovak
Senec
90 31 3
In
Pre
Slovak Parcel Service s.r.o.

8

Príloha č. 1 k Nájomnej zmluve o umiestnenie samoobslužného boxu

Výmera samoobslužného boxu balíkovo: 0,8 m²

Adresa: Nimnica 176 [pri COOP Jednota], 020 71 Nimnica

GPS: 49.13888410667984 18.3546437472008, Podklad: nespevnený, LV:2, parcela č.:208/1

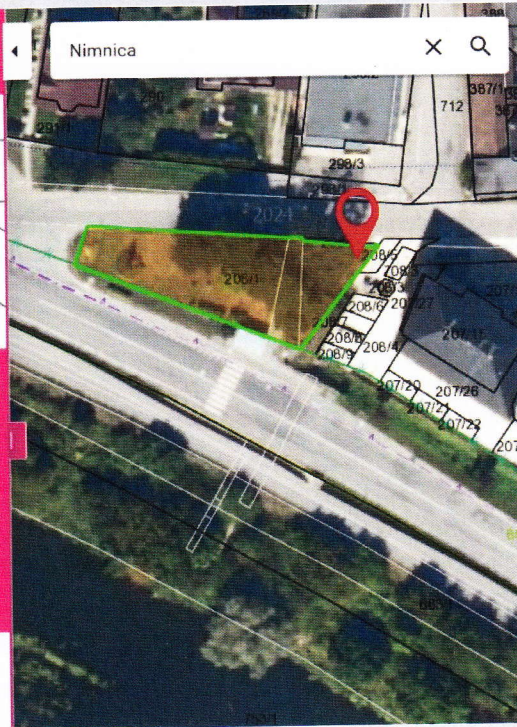
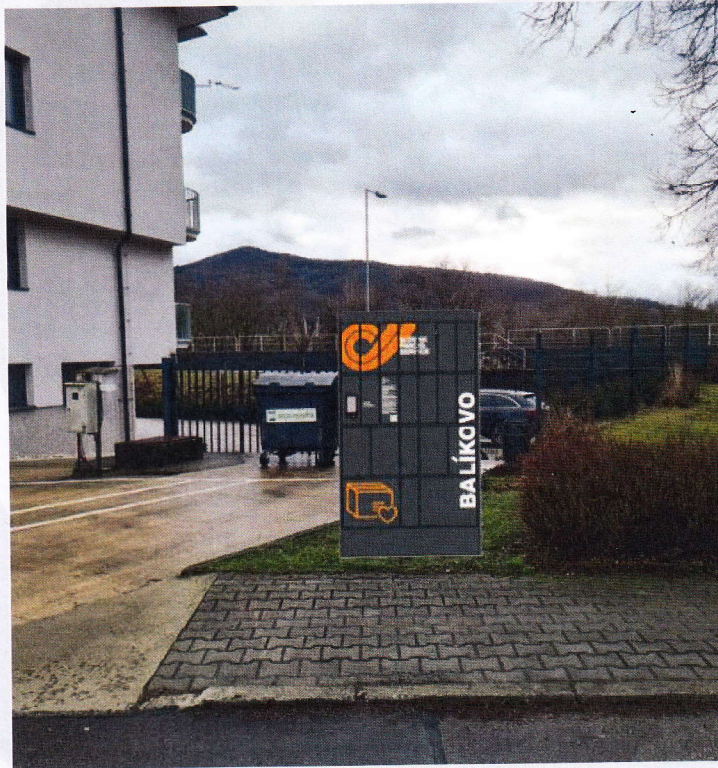

Slovak Parcel Service s.r.o.

Senecká cesta 1, 900 28 Ivanka pri Dunaji, Slovensko T +421 2 168 77 F +421 2 487 071 15 E bratislava@sps-sro.sk

W www.sps-sro.sk IČO 31329 217 DIČ 2020351993 IČDPH SK2020351993, Výpis z Obchodného registra Mestského súdu Bratislava III, oddiel: Sro, vložka číslo: 3215/B, **BANKOVÉ SPOJENIE TATRA BANKA a.s. Bratislava Č. Ú. 2625004617/1100 KS 0308 VS** Uvedte číslo faktúry **IBAN SK05 1100 0000 0026 2500 4617 BIC /SWIFT TATRABX**